Nos missions

L'équipe de coordination des soins palliatifs de Nexumea accompagne **des personnes atteintes de maladies graves et évolutives à domicile.**

Son rôle :

> être en appui aux cercles de soins,

> améliorer la prise en charge médicale, sociale et/ou psychologique des personnes,

> favoriser le maintien dans le lieu de vie choisi (domicile, EHPAD, MAS, FAM),

> soutenir les proches et les aidants.

Zones d'intervention dans Paris

Arrondissements concernés

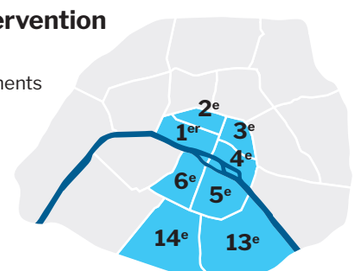

Une équipe pluridisciplinaire à votre écoute

Tél. : 01 45 88 21 09

Nexumea

Faire le lien pour vous accompagner

58A rue du Dessous des Berges
75013 PARIS
(9e étage)

Contact :
Horaires d'ouverture : sur rendez-vous
du lundi au vendredi de 9h à 18h
E-mail : contact@nexumea.com
MSSanté : contact@nexumea.mssante.fr

Tél. : 01 45 88 21 09

Accès transport :
Bus : 27 62 64 132
Métro : 14 Bibliothèque François Mitterrand ou Olympiades
Tramway : T3a Maryse Bastié
RER : C Bibliothèque François Mitterrand

Accès :
Les locaux sont adaptés à l'accueil des personnes à mobilité réduite.

En partenariat avec

Hôpital Cognacq-Jay
Fondation Cognacq-Jay

Service gratuit et financé par :

ars Agence Régionale de Santé Île-de-France

Faire un don

Association reconnue d'intérêt général (loi 1901).

66 % de vos dons sont déductibles de vos impôts.

Soutenez nos projets !

www.nexumea.com

Conception graphique, rédaction et impression : IKONEO - Édition juin 2026

Équipe Mobile de Soins Palliatifs Territoriale

EMSPT

Paris 1er, 2e, 3e, 4e, 5e, 6e, 13e et 14e arrondissements

Nexumea

Faire le lien pour vous accompagner

Astreinte médicale téléphonique

Pour garantir une continuité des soins, l'équipe propose une astreinte téléphonique, assurée par un médecin en soins palliatifs.

Cette astreinte est réservée à certaines situations sur indication médicale.

Elle permet :

- d'assurer un accompagnement sécurisé la nuit, les week-ends et les jours fériés ;
- de favoriser le maintien à domicile lorsque cela est possible ;
- d'éviter, si possible, un passage aux urgences ;
- d'apporter un soutien rassurant au patient et à ses proches en cas de question ou de situation imprévue.

Cette astreinte offre un soutien médical disponible pour le patient, son entourage et les professionnels du cercle de soins.

Accompagner les patients

Que sont les soins palliatifs ?

Les soins palliatifs sont des soins actifs et continus pratiqués par une équipe interdisciplinaire, en institution ou à domicile. Ils visent à soulager la douleur, à apaiser la souffrance psychique, à sauvegarder la dignité de la personne malade et à soutenir son entourage.

Qui peut bénéficier de soins palliatifs ?

Les personnes atteintes d'une maladie grave, que l'on peut soigner mais qu'on ne peut guérir.

Quelles sont les missions de l'EMSPT ?

L'EMSPT, UN PARTENAIRE COMPLÉMENTAIRE DES SOINS PALLIATIFS EN VILLE

- Évaluer la douleur et les autres symptômes
- Être en appui et conseiller les professionnels
- Promouvoir la collégialité et la pluridisciplinarité
- Proposer une réflexion éthique autour des situations cliniques
- Évaluer la situation sociale
- Orienter vers des psychologues partenaires la personne soignée et/ou son entourage
- Coordonner la mise en place d'aides humaines et techniques.

Nos engagements et nos principes :

- recueil préalable obligatoire du consentement de la personne et l'accord de son médecin traitant,
- respect de la personne et de ses choix de vie,
- confidentialité des informations recueillies.

Ensemble pour vous accompagner

- médecins coordonnateurs,
- infirmières de coordination,
- assistante sociale coordinatrice,
- psychologues, hypnothérapeute, socio-esthéticienne,
- ergothérapeute,
- bénévoles.

* Source : www.sfap.org

Organisation des services autour de la personne à domicile

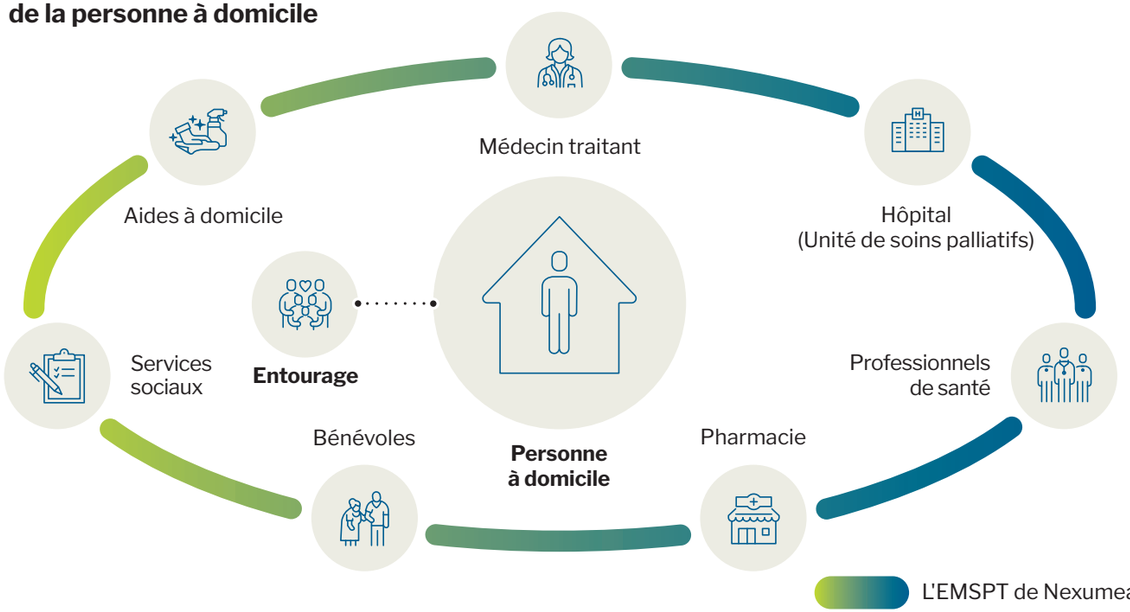

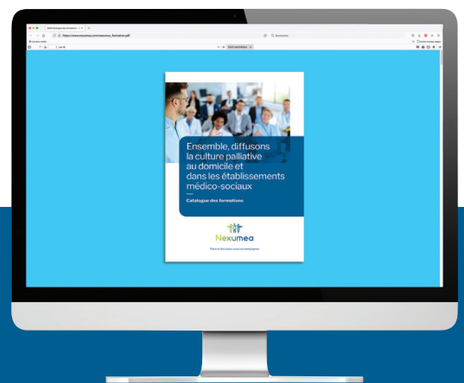

Formations en soins palliatifs pour les professionnels des secteurs sanitaire, social, et médico-psycho-social

Nous proposons des formations pour approfondir vos connaissances en soins palliatifs. Flashez le QR code pour consulter notre catalogue de formations.